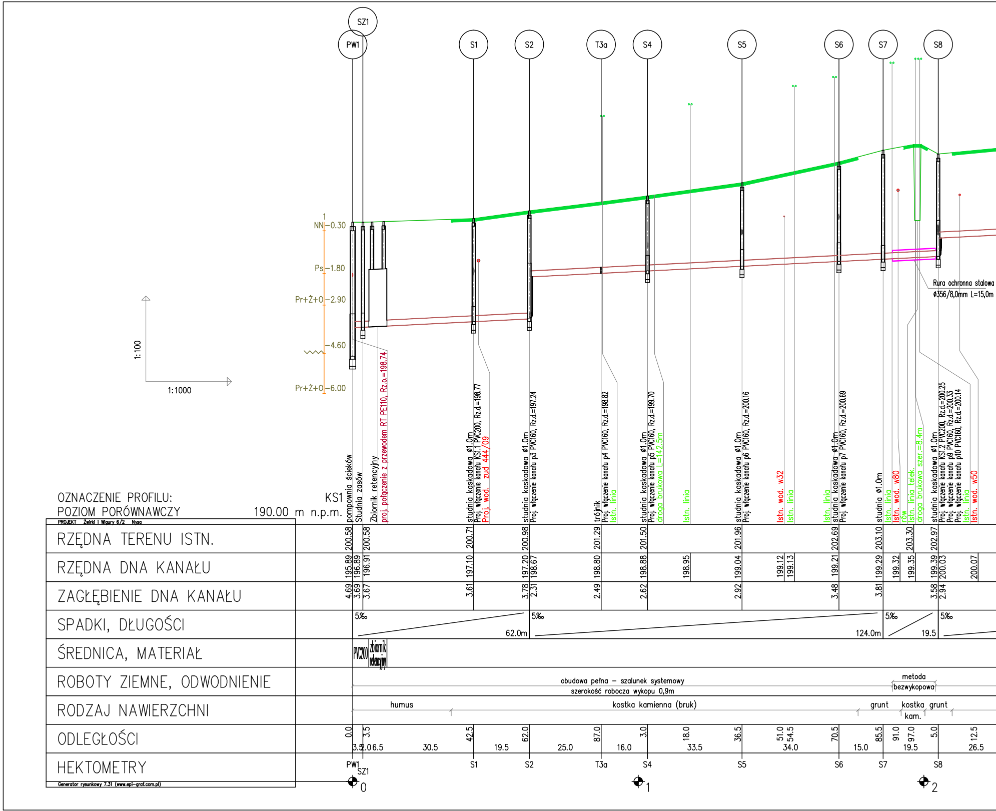

SZ1
PW1
S1
S2
T3a
S4
S5
S6
S7
S8
1
NN
-0.30
Ps
-1.80
Pr+Ż+0
-2.90
-4.60
Pr+Ż+0
-6.00
1:100
1:1000
Rura ochronna stalowa
ø356/8,0mm L=15,0m
OZNACZENIE PROFILU:
KS1
POZIOM PORÓWNAWCZY
190.00 m n.p.m.
pompownia ścieków
Studnia zasów
Zbiornik retencyjny
proj. połączenie z przewodem RT PE110, Rz.o.=198.74
studnia kaskadowa ø1.0m
Proj. włączenie kanału KS1.1 PVC200, Rz.d.=198.77
Proj. wod. zud 444/09
studnia kaskadowa ø1.0m
Proj. włączenie kanału p3 PVC160, Rz.d.=197.24
trójnik
Proj. włączenie kanału p4 PVC160, Rz.d.=198.82
Istn. linia
studnia kaskadowa ø1.0m
Proj. włączenie kanału p5 PVC160, Rz.d.=199.70
droga brukowa L=142.5m
Istn. linia
studnia kaskadowa ø1.0m
Proj. włączenie kanału p6 PVC160, Rz.d.=200.16
Istn. wod. w32
Istn. linia
Istn. linia
studnia kaskadowa ø1.0m
Proj. włączenie kanału p7 PVC160, Rz.d.=200.69
studnia ø1.0m
Istn. linia
Istn. wod. w80
rów
Istn. linia telek.
droga brukowa szer.=8.4m
studnia kaskadowa ø1.0m
Proj. włączenie kanału KS1.2 PVC200, Rz.d.=200.25
Proj. włączenie kanału p9 PVC160, Rz.d.=200.33
Proj. włączenie kanału p10 PVC160, Rz.d.=200.14
Istn. linia
Istn. wod. w50
PROJEKT Żwirki i Wigury 6/2 Nysa
RZĘDNA TERENU ISTN.
200.58
200.58
200.71
200.98
201.29
201.50
201.96
202.69
203.10
203.30
202.97
RZĘDNA DNA KANAŁU
195.89
196.89
196.91
197.10
197.20
198.67
198.80
198.88
198.95
199.04
199.12
199.13
199.21
199.29
199.32
199.35
199.39
200.03
200.07
ZAGŁĘBIENIE DNA KANAŁU
4.69
3.69
3.67
3.61
3.78
2.31
2.49
2.62
2.92
3.48
3.81
3.58
2.94
SPADKI, DŁUGOŚCI
5‰
62.0m
5‰
124.0m
5‰
19.5
5‰
ŚREDNICA, MATERIAŁ
PVC200
zbiornik retencyjny
ROBOTY ZIEMNE, ODWODNIENIE
obudowa pełna – szalunek systemowy
szerokość robocza wykopu 0,9m
metoda
bezwykopowa
RODZAJ NAWIERZCHNI
humus
kostka kamienna (bruk)
grunt
kostka
kam.
grunt
ODLEGŁOŚCI
0.0
3.5
42.5
62.0
87.0
3.0
18.0
36.5
51.0
54.5
70.5
85.5
91.0
97.0
5.0
12.5
3.5
2.0
6.5
30.5
19.5
25.0
16.0
33.5
34.0
15.0
19.5
26.5
HEKTOMETRY
PW1
SZ1
S1
S2
T3a
S4
S5
S6
S7
S8
0
1
2
Generator rysunkowy 7.31 (www.epi-graf.com.pl)

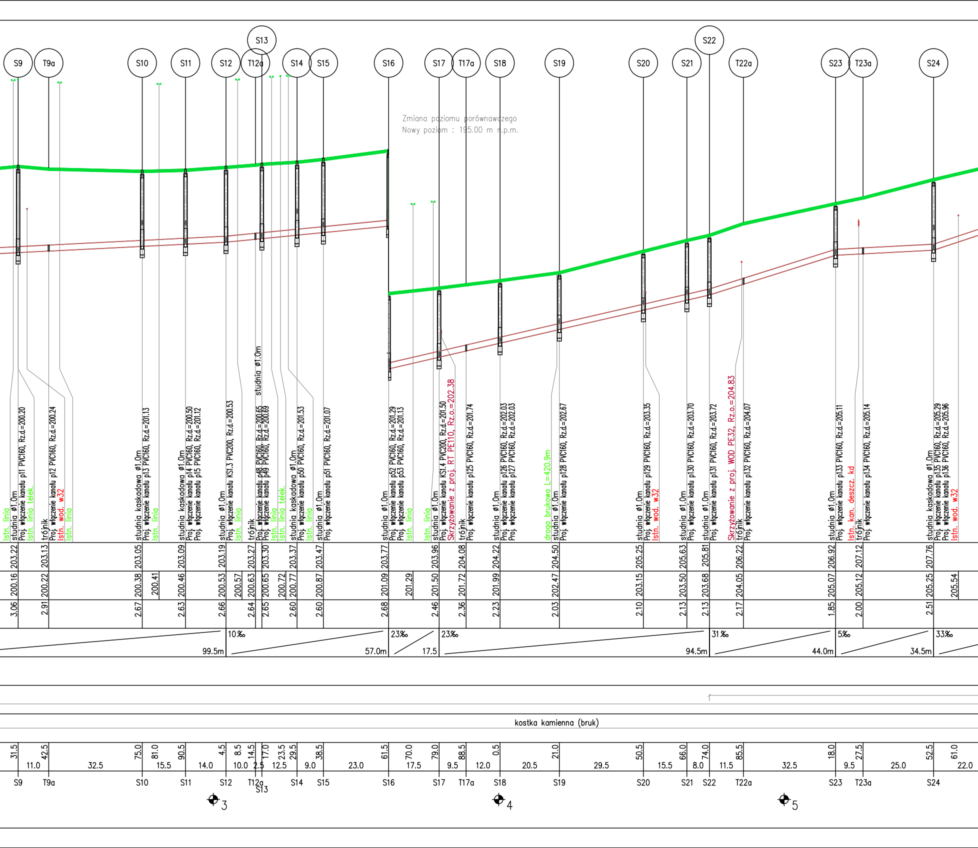
S9
T9a
S10
S11
S12
T12a
S13
S14
S15
S16
S17
T17a
S18
S19
S20
S21
S22
T22a
S23
T23a
S24
Zmiana poziomu porównawczego
Nowy poziom : 195.00 m n.p.m.
Istn. linia
studnia ø1.0m
Proj. włączenie kanału p11 PVC160, Rz.d.=200.20
Istn. linia telek.
trójnik
Proj. włączenie kanału p12 PVC160, Rz.d.=200.24
Istn. wod. w32
Istn. linia
studnia kaskadowa ø1.0m
Proj. włączenie kanału p13 PVC160, Rz.d.=201.13
Istn. linia
studnia kaskadowa ø1.0m
Proj. włączenie kanału p14 PVC160, Rz.d.=200.50
Proj. włączenie kanału p15 PVC160, Rz.d.=201.12
studnia ø1.0m
Proj. włączenie kanału KS1.3 PVC200, Rz.d.=200.53
Istn. linia
trójnik
studnia ø1.0m
Proj. włączenie kanału p48 PVC160, Rz.d.=200.65
Proj. włączenie kanału p49 PVC160, Rz.d.=200.69
Istn. linia
Istn. linia telek.
studnia kaskadowa ø1.0m
Proj. włączenie kanału p50 PVC160, Rz.d.=201.53
Istn. linia
studnia ø1.0m
Proj. włączenie kanału p51 PVC160, Rz.d.=201.07
studnia ø1.0m
Proj. włączenie kanału p52 PVC160, Rz.d.=201.29
Proj. włączenie kanału p53 PVC160, Rz.d.=201.13
Istn. linia
Istn. linia
studnia ø1.0m
Proj. włączenie kanału KS1.4 PVC200, Rz.d.=201.50
Skrzyżowanie z proj. RT PE110, Rz.o.=202.38
trójnik
Proj. włączenie kanału p125 PVC160, Rz.d.=201.74
studnia ø1.0m
Proj. włączenie kanału p126 PVC160, Rz.d.=202.03
Proj. włączenie kanału p127 PVC160, Rz.d.=202.03
droga brukowa L=420.9m
studnia ø1.0m
Proj. włączenie kanału p128 PVC160, Rz.d.=202.67
studnia ø1.0m
Proj. włączenie kanału p129 PVC160, Rz.d.=203.35
Istn. wod. w32
studnia ø1.0m
Proj. włączenie kanału p130 PVC160, Rz.d.=203.70
studnia ø1.0m
Proj. włączenie kanału p131 PVC160, Rz.d.=203.72
Skrzyżowanie z proj. WOD PE32, Rz.o.=204.83
trójnik
Proj. włączenie kanału p132 PVC160, Rz.d.=204.07
studnia ø1.0m
Proj. włączenie kanału p133 PVC160, Rz.d.=205.11
Istn. kan. deszcz. kd
trójnik
Proj. włączenie kanału p134 PVC160, Rz.d.=205.14
studnia kaskadowa ø1.0m
Proj. włączenie kanału p135 PVC160, Rz.d.=205.29
Proj. włączenie kanału p136 PVC160, Rz.d.=205.96
Istn. wod. w32
203.22
203.13
203.05
203.09
203.19
203.27
203.30
203.37
203.47
203.77
203.96
204.08
204.22
204.50
205.25
205.63
205.81
206.22
206.92
207.12
207.76
200.16
200.22
200.38
200.41
200.46
200.53
200.57
200.63
200.65
200.72
200.77
200.87
201.09
201.29
201.50
201.72
201.99
202.47
203.15
203.50
203.68
204.05
205.07
205.12
205.25
205.54
3.06
2.91
2.67
2.63
2.66
2.64
2.65
2.60
2.60
2.68
2.46
2.36
2.23
2.03
2.10
2.13
2.13
2.17
1.85
2.00
2.51
99.5m
10‰
57.0m
23‰
17.5
23‰
94.5m
31‰
44.0m
5‰
34.5m
33‰
kostka kamienna (bruk)
31.5
42.5
75.0
81.0
90.5
4.5
8.5
14.5
17.0
23.5
29.5
38.5
61.5
70.0
79.0
88.5
0.5
21.0
50.5
66.0
74.0
85.5
18.0
27.5
52.5
61.0
11.0
32.5
15.5
14.0
10.0
2.5
12.5
9.0
23.0
17.5
9.5
12.0
20.5
29.5
15.5
8.0
11.5
32.5
9.5
25.0
22.0
S9
T9a
S10
S11
S12
T12a
S13
S14
S15
S16
S17
T17a
S18
S19
S20
S21
S22
T22a
S23
T23a
S24
3
4
5

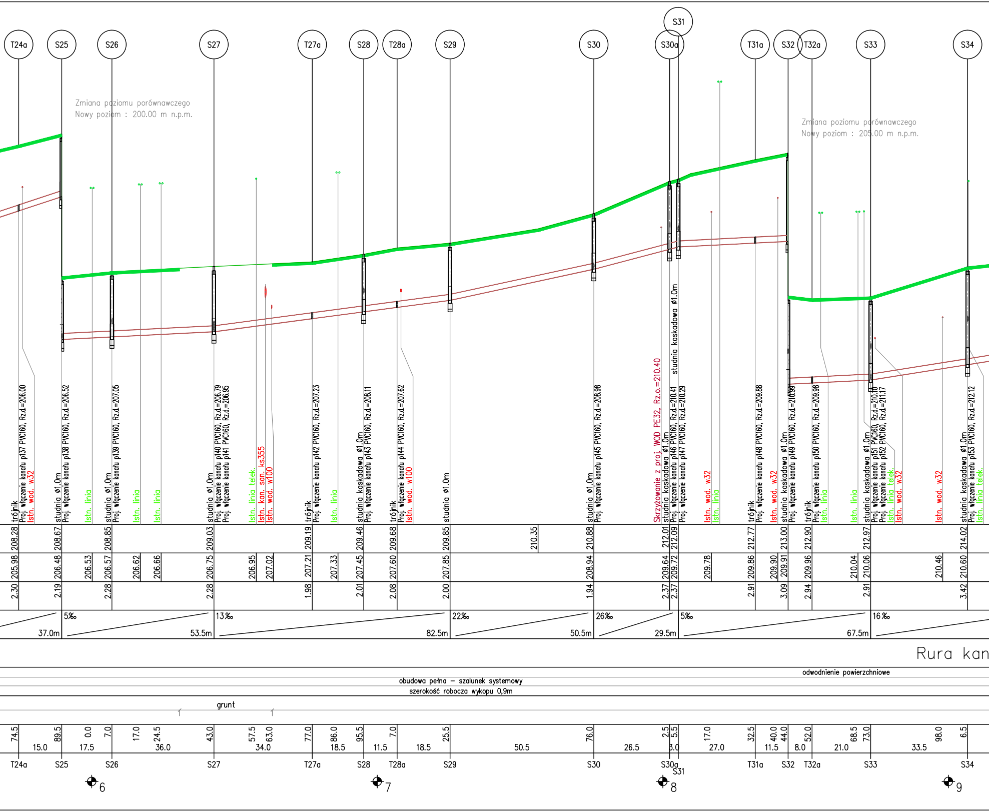
T24a
S25
S26
S27
T27a
S28
T28a
S29
S30
S31
S30a
T31a
S32
T32a
S33
S34
Zmiana poziomu porównawczego
Nowy poziom : 200.00 m n.p.m.
Zmiana poziomu porównawczego
Nowy poziom : 205.00 m n.p.m.
trójnik
Proj. włączenie kanału p137 PVC160, Rz.d=206.00
Istn. wod. w32
studnia ø1.0m
Proj. włączenie kanału p138 PVC160, Rz.d=206.52
Istn. linia
studnia ø1.0m
Proj. włączenie kanału p139 PVC160, Rz.d=207.05
Istn. linia
Istn. linia
studnia ø1.0m
Proj. włączenie kanału p140 PVC160, Rz.d=206.79
Proj. włączenie kanału p141 PVC160, Rz.d=206.95
Istn. linia telek.
Istn. kan. san. ks355
Istn. wod. w100
trójnik
Proj. włączenie kanału p142 PVC160, Rz.d=207.23
Istn. linia
studnia kaskadowa ø1.0m
Proj. włączenie kanału p143 PVC160, Rz.d=208.11
trójnik
Proj. włączenie kanału p144 PVC160, Rz.d=207.62
Istn. wod. w100
studnia ø1.0m
studnia ø1.0m
Proj. włączenie kanału p145 PVC160, Rz.d=208.98
Skrzyżowanie z proj. WOD PE32, Rz.o.=210.40
studnia kaskadowa ø1.0m
Proj. włączenie kanału p146 PVC160, Rz.d=210.41
Proj. włączenie kanału p147 PVC160, Rz.d=210.29
studnia kaskadowa ø1.0m
Istn. wod. w32
Istn. linia
trójnik
Proj. włączenie kanału p148 PVC160, Rz.d=209.88
Istn. wod. w32
studnia kaskadowa ø1.0m
Proj. włączenie kanału p149 PVC160, Rz.d=210.99
trójnik
Proj. włączenie kanału p150 PVC160, Rz.d=209.98
Istn. linia
Istn. linia
studnia kaskadowa ø1.0m
Proj. włączenie kanału p151 PVC160, Rz.d=210.10
Proj. włączenie kanału p152 PVC160, Rz.d=211.17
Istn. linia telek.
Istn. wod. w32
Istn. wod. w32
studnia kaskadowa ø1.0m
Proj. włączenie kanału p153 PVC160, Rz.d=212.12
Istn. linia telek.
208.28
208.67
208.85
209.03
209.19
209.46
209.68
209.85
210.35
210.88
212.01
212.09
212.77
213.00
212.90
212.97
214.02
205.98
206.48
206.53
206.57
206.62
206.66
206.75
206.95
207.02
207.21
207.33
207.45
207.60
207.85
208.94
209.64
209.72
209.78
209.86
209.90
209.91
209.96
210.04
210.06
210.46
210.60
2.30
2.19
2.28
2.28
1.98
2.01
2.08
2.00
1.94
2.37
2.37
2.91
3.09
2.94
2.91
3.42
37.0m
5‰
53.5m
13‰
82.5m
22‰
50.5m
26‰
29.5m
5‰
67.5m
16‰
Rura kan
odwodnienie powierzchniowe
obudowa pełna - szalunek systemowy
szerokość robocza wykopu 0,9m
grunt
74.5
15.0
89.5
0.0
17.5
7.0
17.0
24.5
36.0
43.0
57.5
63.0
34.0
77.0
86.0
18.5
95.5
7.0
11.5
18.5
25.5
50.5
76.0
26.5
2.5
5.5
3.0
17.0
27.0
32.5
40.0
11.5
44.0
52.0
8.0
68.5
21.0
73.0
33.5
98.0
6.5
T24a
S25
S26
S27
T27a
S28
T28a
S29
S30
S30a
S31
T31a
S32
T32a
S33
S34
6
7
8
9

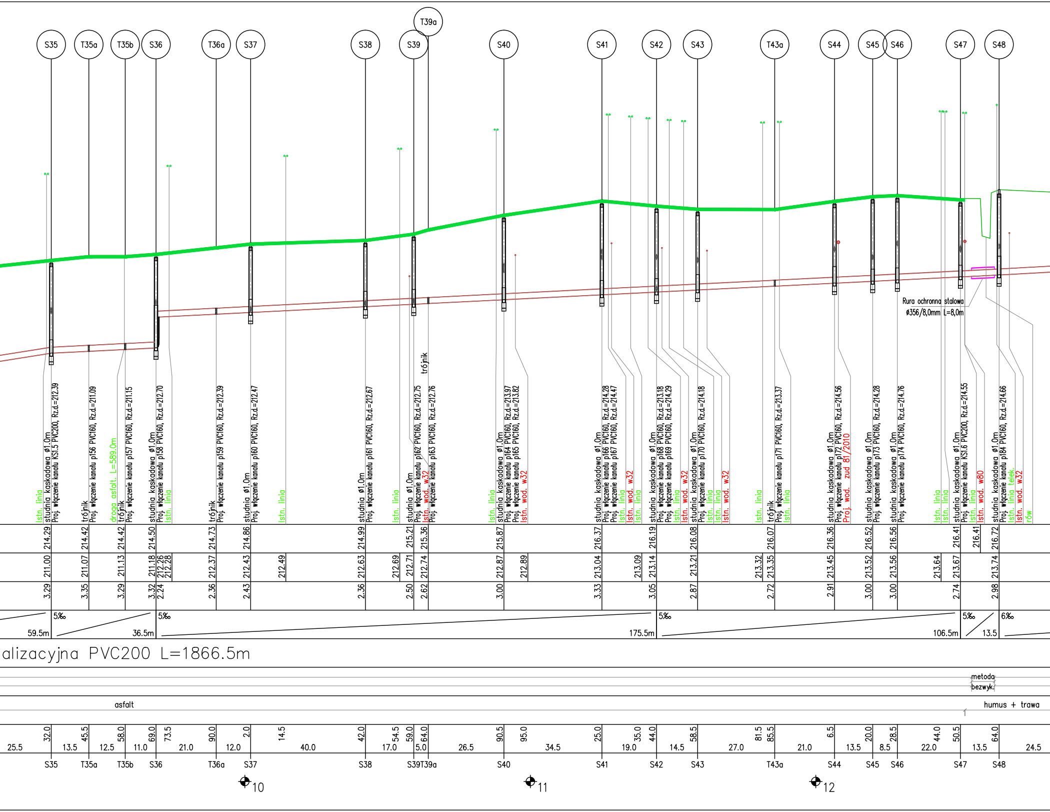
S35
T35a
T35b
S36
T36a
S37
S38
S39
T39a
S40
S41
S42
S43
T43a
S44
S45
S46
S47
S48
Rura ochronna stalowa
ø356/8,0mm L=8,0m
Istn. linia
studnia kaskadowa ø1.0m
Proj. włączenie kanału KS1.5 PVC200, Rz.d.=212.39
trójnik
Proj. włączenie kanału p156 PVC160, Rz.d.=211.09
droga asfalt. L=589.0m
trójnik
Proj. włączenie kanału p157 PVC160, Rz.d.=211.15
studnia kaskadowa ø1.0m
Proj. włączenie kanału p158 PVC160, Rz.d.=212.70
Istn. linia
trójnik
Proj. włączenie kanału p159 PVC160, Rz.d.=212.39
studnia ø1.0m
Proj. włączenie kanału p160 PVC160, Rz.d.=212.47
Istn. linia
studnia ø1.0m
Proj. włączenie kanału p161 PVC160, Rz.d.=212.67
Istn. linia
studnia ø1.0m
Proj. włączenie kanału p162 PVC160, Rz.d.=212.75
Istn. wod. w32
Proj. włączenie kanału p163 PVC160, Rz.d.=212.76
trójnik
Istn. linia
studnia kaskadowa ø1.0m
Proj. włączenie kanału p164 PVC160, Rz.d.=213.97
Proj. włączenie kanału p165 PVC160, Rz.d.=213.82
Istn. wod. w32
studnia kaskadowa ø1.0m
Proj. włączenie kanału p166 PVC160, Rz.d.=214.28
Proj. włączenie kanału p167 PVC160, Rz.d.=214.47
Istn. linia
Istn. wod. w32
Istn. linia
studnia kaskadowa ø1.0m
Proj. włączenie kanału p168 PVC160, Rz.d.=213.18
Proj. włączenie kanału p169 PVC160, Rz.d.=214.29
Istn. linia
Istn. wod. w32
studnia kaskadowa ø1.0m
Proj. włączenie kanału p170 PVC160, Rz.d.=214.18
Istn. linia
Istn. linia
Istn. wod. w32
Istn. linia
trójnik
Proj. włączenie kanału p171 PVC160, Rz.d.=213.37
Istn. linia
studnia kaskadowa ø1.0m
Proj. włączenie kanału p172 PVC160, Rz.d.=214.56
Proj. wod. zud 81/2010
studnia kaskadowa ø1.0m
Proj. włączenie kanału p173 PVC160, Rz.d.=214.28
studnia kaskadowa ø1.0m
Proj. włączenie kanału p174 PVC160, Rz.d.=214.76
Istn. linia
Istn. linia
studnia kaskadowa ø1.0m
Proj. włączenie kanału KS1.6 PVC200, Rz.d.=214.55
Istn. linia
Istn. wod. w80
studnia kaskadowa ø1.0m
Proj. włączenie kanału p184 PVC160, Rz.d.=214.66
Istn. linia telek.
Istn. wod. w32
rów
214.29
214.42
214.42
214.50
214.73
214.86
214.99
215.21
215.36
215.87
216.37
216.19
216.08
216.07
216.36
216.52
216.56
216.41
216.41
216.72
211.00
211.07
211.13
211.18
212.26
212.28
212.37
212.43
212.49
212.63
212.69
212.71
212.74
212.87
212.89
213.04
213.09
213.14
213.21
213.32
213.35
213.45
213.52
213.56
213.64
213.67
213.74
3.29
3.35
3.29
3.32
2.24
2.36
2.43
2.36
2.50
2.62
3.00
3.33
3.05
2.87
2.72
2.91
3.00
3.00
2.74
2.98
59.5m
5‰
36.5m
5‰
175.5m
5‰
106.5m
5‰
13.5
6‰
alizacyjna PVC200 L=1866.5m
metoda
bezwyk.
asfalt
humus + trawa
32.0
45.5
58.0
69.0
73.5
90.0
2.0
14.5
42.0
54.5
59.0
64.0
90.5
95.0
25.0
35.0
44.0
58.5
81.5
85.5
6.5
20.0
28.5
44.0
50.5
64.0
25.5
13.5
12.5
11.0
21.0
12.0
40.0
17.0
5.0
26.5
34.5
19.0
14.5
27.0
21.0
13.5
8.5
22.0
13.5
24.5
S35
T35a
T35b
S36
T36a
S37
S38
S39T39a
S40
S41
S42
S43
T43a
S44
S45
S46
S47
S48
10
11
12

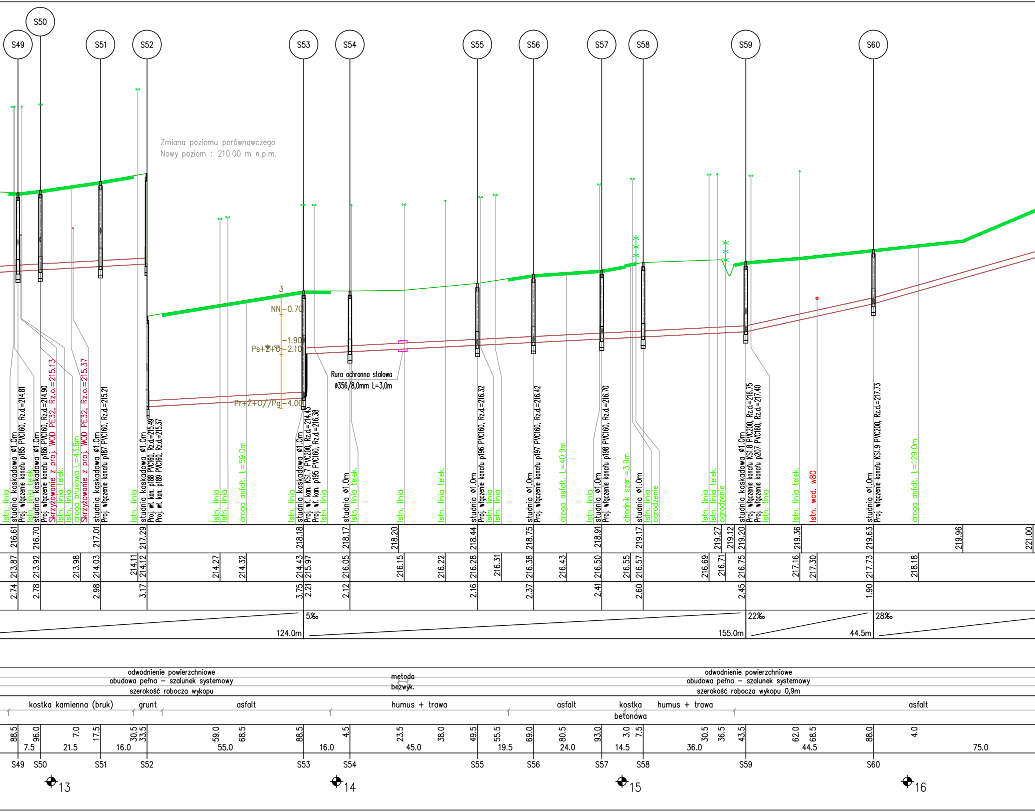
S49
S50
S51
S52
S53
S54
S55
S56
S57
S58
S59
S60
Zmiana poziomu porównawczego
Nowy poziom : 210.00 m n.p.m.
3
NN –0.70
–1.90
Ps+Ż+O –2.10
Pr+Ż+O//Pg –4.00
Rura ochronna stalowa
ø356/8,0mm L=3,0m
Istn. linia
studnia kaskadowa ø1.0m
Proj. włączenie kanału p185 PVC160, Rz.d=214.81
Istn. linia telek.
studnia kaskadowa ø1.0m
Proj. włączenie kanału p186 PVC160, Rz.d=214.90
Skrzyżowanie z proj. WOD PE32, Rz.o.=215.13
Istn. linia telek.
Istn. linia
droga brukowa L=43.8m
Skrzyżowanie z proj. WOD PE32, Rz.o.=215.37
studnia kaskadowa ø1.0m
Proj. włączenie kanału p187 PVC160, Rz.d=215.21
Istn. linia
studnia kaskadowa ø1.0m
Proj. wł. kan. p188 PVC160, Rz.d=215.49
Proj. wł. kan. p189 PVC160, Rz.d=215.37
Istn. linia
Istn. linia
droga asfalt. L=59.0m
Istn. linia
studnia kaskadowa ø1.0m
Proj. wł. kan. KS1.7 PVC200, Rz.d=214.45
Proj. wł. kan. p195 PVC160, Rz.d=216.38
Istn. linia
studnia ø1.0m
Istn. linia telek.
Istn. linia
Istn. linia telek.
studnia ø1.0m
Proj. włączenie kanału p196 PVC160, Rz.d=216.32
Istn. linia
Istn. linia
studnia ø1.0m
Proj. włączenie kanału p197 PVC160, Rz.d=216.42
droga asfalt. L=40.9m
Istn. linia
studnia ø1.0m
Proj. włączenie kanału p198 PVC160, Rz.d=216.70
chodnik szer.=3,9m
studnia ø1.0m
Istn. linia
ogrodzenie
Istn. linia
Istn. linia telek.
ogrodzenie
studnia kaskadowa ø1.0m
Proj. włączenie kanału KS1.8 PVC200, Rz.d=216.75
Proj. włączenie kanału p207 PVC160, Rz.d=217.40
Istn. linia
Istn. linia telek.
Istn. wod. w80
studnia ø1.0m
Proj. włączenie kanału KS1.9 PVC200, Rz.d=217.73
droga asfalt. L=129.0m
216.61
216.70
217.01
217.29
218.18
218.17
218.20
218.44
218.75
218.91
219.17
219.27
219.12
219.20
219.36
219.63
219.96
221.00
213.87
213.92
213.98
214.03
214.11
214.12
214.27
214.32
214.43
215.97
216.05
216.15
216.22
216.28
216.31
216.38
216.43
216.50
216.55
216.57
216.69
216.71
216.75
217.16
217.30
217.73
218.18
2.74
2.78
2.98
3.17
3.75
2.21
2.12
2.16
2.37
2.41
2.60
2.45
1.90
5‰
124.0m
155.0m
22‰
44.5m
28‰
odwodnienie powierzchniowe
obudowa pełna – szalunek systemowy
szerokość robocza wykopu
metoda
bezwyk.
odwodnienie powierzchniowe
obudowa pełna – szalunek systemowy
szerokość robocza wykopu 0,9m
kostka kamienna (bruk)
grunt
asfalt
humus + trawa
asfalt
kostka
betonowa
humus + trawa
asfalt
88.5
96.0
7.0
17.5
30.5
33.5
59.0
68.5
88.5
4.5
23.5
38.0
49.5
55.5
69.0
80.5
93.0
3.0
7.5
30.5
36.5
43.5
62.0
68.5
88.0
4.0
7.5
21.5
16.0
55.0
16.0
45.0
19.5
24.0
14.5
36.0
44.5
75.0
S49
S50
S51
S52
S53
S54
S55
S56
S57
S58
S59
S60
13
14
15
16

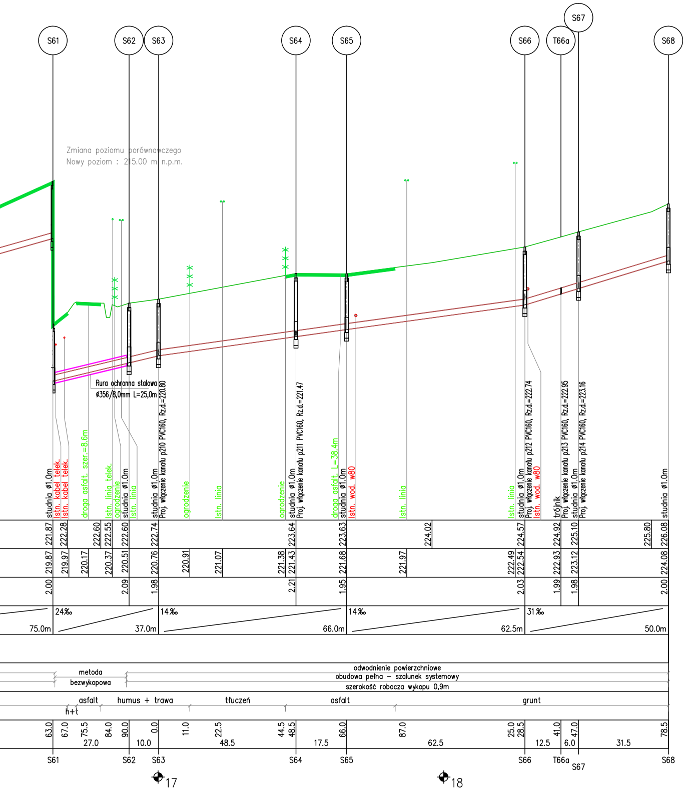
S61
S62
S63
S64
S65
S66
T66a
S67
S68
Zmiana poziomu porównawczego
Nowy poziom : 215.00 m n.p.m.
Rura ochronna stalowa
ø356/8,0mm L=25,0m
studnia ø1.0m
Istn. kabel telek.
Istn. kabel telek.
droga asfalt. szer.=8.6m
Istn. linia telek.
ogrodzenie
studnia ø1.0m
Istn. linia
studnia ø1.0m
Proj. włączenie kanału p210 PVC160, Rz.d.=220.80
ogrodzenie
Istn. linia
ogrodzenie
studnia ø1.0m
Proj. włączenie kanału p211 PVC160, Rz.d.=221.47
droga asfalt. L=38.4m
studnia ø1.0m
Istn. wod. w80
Istn. linia
Istn. linia
studnia ø1.0m
Proj. włączenie kanału p212 PVC160, Rz.d.=222.74
Istn. wod. w80
trójnik
Proj. włączenie kanału p213 PVC160, Rz.d.=222.95
studnia ø1.0m
Proj. włączenie kanału p214 PVC160, Rz.d.=223.16
studnia ø1.0m
221.87 222.28 222.60 222.55 222.60 222.74 223.64 223.63 224.02 224.57 224.92 225.10 225.80 226.08
219.87 219.97 220.17 220.37 220.51 220.76 220.91 221.07 221.38 221.43 221.68 221.97 222.49 222.54 222.93 223.12 224.08
2.00 2.09 1.98 2.21 1.95 2.03 1.99 1.98 2.00
75.0m
24‰ 37.0m
14‰ 66.0m
14‰ 62.5m
31‰ 50.0m
metoda bezwykopowa
odwodnienie powierzchniowe
obudowa pełna – szalunek systemowy
szerokość robocza wykopu 0,9m
asfalt
h+t
humus + trawa
tłuczeń
asfalt
grunt
63.0 67.0 75.5 84.0 90.0 0.0 11.0 22.5 44.5 48.5 66.0 87.0 25.0 28.5 41.0 47.0 78.5
27.0 10.0 48.5 17.5 62.5 12.5 6.0 31.5
S61 S62 S63 S64 S65 S66 T66a S67 S68
17
18

OZNACZENIA NAWIERZCHNI

① – kostka kamienna (bruk)
② – humus + trawa
③ – humus
④ – beton
⑤ – kostka betonowa
⑥ – grunt
⑦ – asfalt
⑧ – płyty chodnikowe 50/50
⑨ – płytki betonowe
⑩ – płyty kamienne
⑪ – trylinka
⑫ – tłuczeń
⑬ – płyty ażurowe

BIURO:
48–304 Nysa
ul. Mickiewicza 10

tel./fax 077 433 41 12
tel. 077 433 88 78
tel.kom. 665 332 373
projekt.nysa@neostrada.pl

PROJEKT Mirosław Bartocha
SIEDZIBA: 48–304 Nysa, ul. Żwirki i Wigury 6/2
NIP 753–144–86–07 projekt@op.pl

Temat:

Budowa kanalizacji sanitarnej w miejscowości Wójcice

Przedmiot rysunku:

Profil podłużny kanalizacji sanitarnej: Kanał KS1

Branża:	Funkcja	Imię i nazwisko	Uprawnienia projektowe	Data	Podpis
Sanitarna	Projektant	mgr inż. Mirosław Bartocha	221/93/Op	kwiecień 2011	
	Asystent	mgr inż. Witold Więcek	–	kwiecień 2011	
	Kreślił	inż. Wojciech Kawa	–	kwiecień 2011	

Stadium dokumentacji:	Etap:	Skala:	Nr rys.:
PW	1	1:100/1000	10